

Titulaire : Egis Rail

Rôle de Trafalgare : sous-traitant

Période des prestations : 2014

Client : Marseille Provence Métropole

Montant HT du marché : 350 300 €

Montant HT Trafalgare : 26 500 €

Durée de l'étude : 6 mois

Responsable du marché : Mme Maumy

## Description du projet

L'extension de la ligne 2 du métro de Sainte-Marguerite - Dromel à Saint Loup (4,5 km et 5 stations) s'inscrit dans un vaste schéma de développement des transports en commun inscrits dans le PDU. Il devra par ailleurs s'articuler avec la mise en service de voiries structurantes pour l'agglomération marseillaise (Boulevard Urbain Sud et L2).

Ce prolongement s'articulera permettra un vrai gain en qualité de service à des quartiers en fort développement.

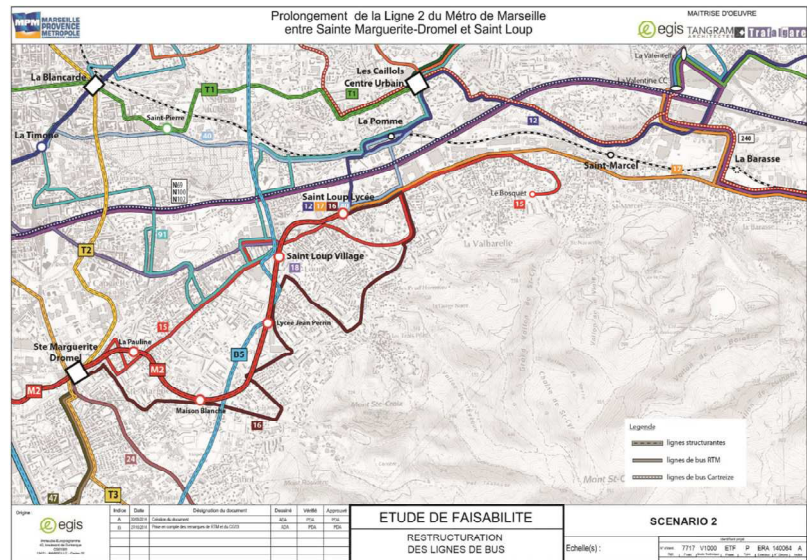

La mission confiée à Trafalgare s'inscrit dans l'étude portée par Egis Rail et qui inclut :

- l'étude du tracé,
- le dimensionnement des stations,
- l'évaluation du programme d'exploitation et de maintenance,
- l'étude des impacts financiers du projet
- l'identification des contraintes environnementales et règlementaires.

## Description de l'étude

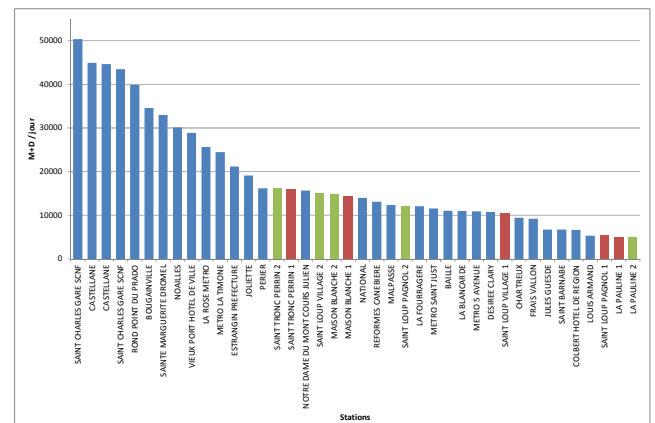
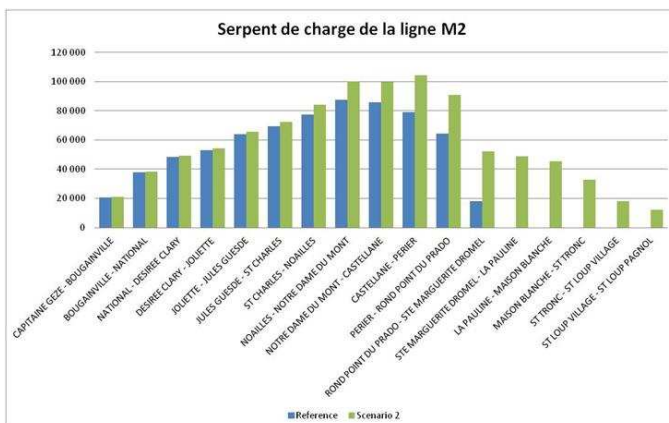

Trafalgare réalise les prévisions de trafic à l'horizon de la mise en service du projet et l'évaluation socio-économique. L'analyse comprend notamment :

- les impacts sur la fréquentation du réseau,
- les besoins de rabattement (restructuration bus, stationnement),
- l'évaluation du bilan socio-économique du projet pour la collectivité