

Titulaire : Verdi Conseil

Montant HT du marché : --- €

Rôle de Trafalgare : sous-traitant

Montant HT Trafalgare : 5 525 €

Période des prestations : 2015

Durée de l'étude : 2 mois

Client : DIRSO

Responsable du marché : M. Auguste

Description du projet

Actuellement, la RN88 sur le secteur Arquipeyre-Hermet présente une section à 2x2 voies séparée par un terre-plein central (TPC) de largeur variable allant jusqu'à 120m, avec des habitations et des activités entre les deux chaussées unidirectionnelles.

Ce type d'aménagement, dit « qualitatif » en matière de modernisation du réseau routier a pour objectifs :

- l'amélioration de la sécurité,
- la création d'aménagements pour piétons et cycles,
- la création d'un profil de la RN88 permettant une meilleure lisibilité de cette zone semi-urbaine.

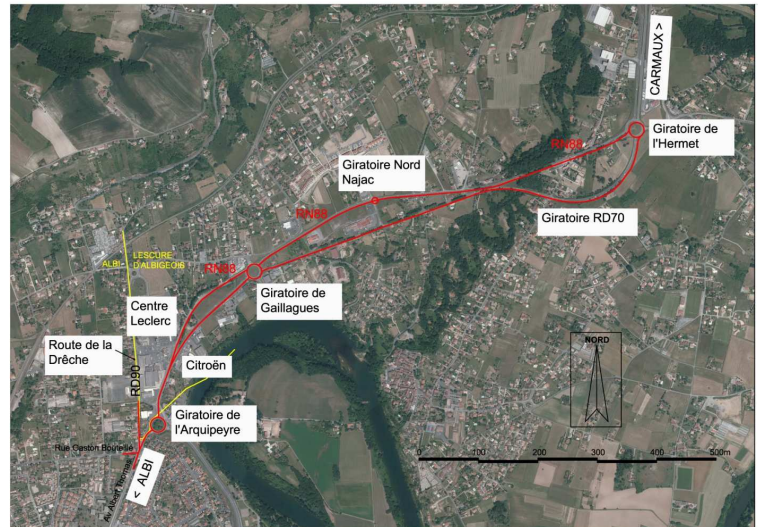

Description de l'étude

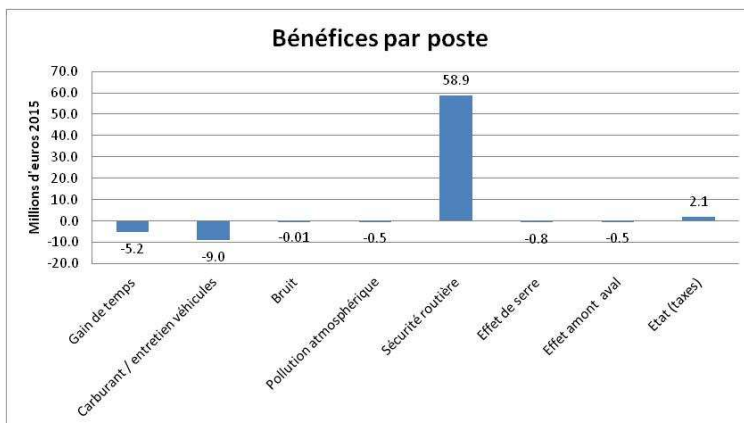

L'étude consiste à réaliser le dossier d'évaluation socio-économique conformément aux dernière instructions :

- Présentation générale du projet,
- Analyse stratégique (description de la situation actuelle et de la situation de référence en termes socio-économiques et du contexte transport),

- Analyse des effets du projet (effets sur les trafics, bilan par acteur et bilan socio-économique du projet),
- Synthèse

