

Titulaire : Trafalgare

Rôle de Trafalgare : Titulaire

Période des prestations : 2016

Client : Yxime pour SNCF immobilier

Montant HT du marché : 30 150 €

Montant HT Trafalgare : 19 500 €

Durée de l'étude : 8 mois

Responsable du marché : Mme Rossi

## Description du projet

Les projets de développement urbains des communes d'Arles et d'Aubagne ont conduit ces communes à saisir SNCF Réseau afin d'obtenir la cession des emprises des lignes suivantes actuellement désaffectées :

- la ligne n°948000 (« ancienne voie de Valdonne »), d'une longueur de près de 29 km, afin de l'utiliser comme plateforme pour un projet de tramway entre les communes d'Aubagne et de La Bouilladisse, qui a été d'ores et déjà retenu par le MEDDE dans le cadre de l'appel d'offres des projets « transport en commun et mobilité durable »,
- la ligne n°820000 (« d'Arles à Lunel ») et ITE n°822100, afin de servir de supports pour des voies vertes interquartiers dans le cadre du projet de ZAC de 30 ha dans le quartier de Trinquetaille,
- la ligne n°821000 (« d'Arles au Canal »), afin de poursuivre la mutation engagée il y a plus de 10 ans et qui a consisté en la création d'une voie verte qui serait ainsi prolongée sur 4 km.

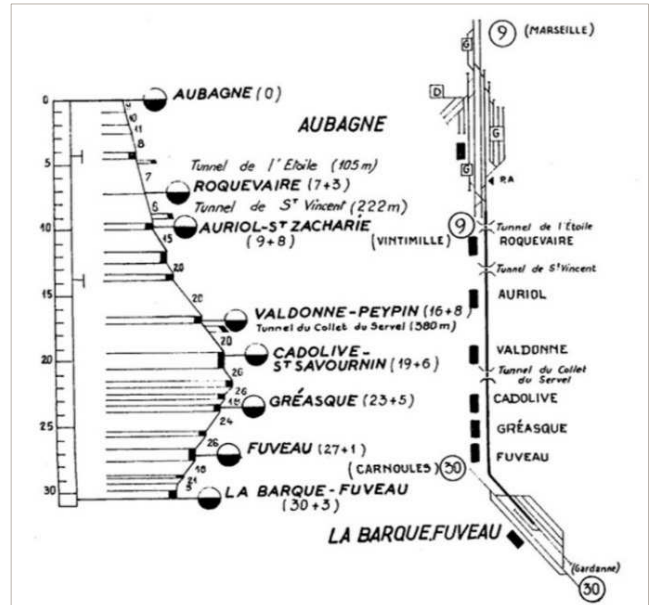

## Description de l'étude

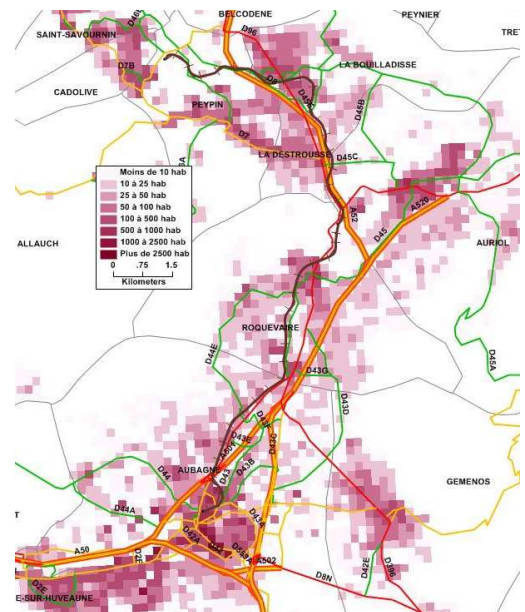
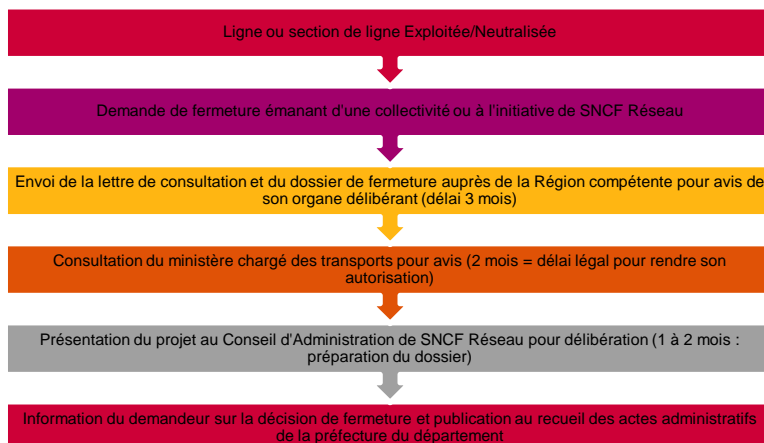

Les prestations faisant l'objet du présent marché sont les suivantes :

- étude du devenir des trois lignes : historique des lignes, analyse territoriale et socio-économique visant à qualifier l'offre de transports et la demande de déplacements et les potentiels de développement d'une offre ferroviaire sur ces emprises,
- constitution des dossiers de consultation dans le cadre de la fermeture comprenant l'ensemble des éléments réglementaires nécessaires à ce type de dossier.